

LEGENDE :

- Mural à déposer
- Frigidaire et congélateur à déposer
- WC à déposer
- Bouteille de gaz à déposer
- Termiaux de ventilation à déposer
- Termiaux de ventilation à déposer
- Termiaux de ventilation à déposer
- Réseaux de formol à déposer
- Appareil sanitaire à déposer
- Urinoir à déposer
- Lavabo à déposer
- Cassette à déposer
- Hotte à conserver
- Sorbonne à conserver
- Dépose : plafond chauffant, VMC existante (manuel : dépose des grilles, mécanique dépose des terminaux, des gaines et de l'extracteur), siphon de sol, colonnes d'EU et EV

Nota : Il sera prévu de déposer l'ensemble du plafond chauffant dans les locaux du projet

Nota : Lors de la dépose des appareils sanitaires, l'entreprise déposera l'intégralité des réseaux EF,ECS et EU/EV

Nota: L'entreprise doit la dépose de tous les accessoires : miroir, brosse WC, porte serviette, barre PMR etc... (la dépose des sèches mains électriques sont à charge du lot électricité)

Dépose des colonnes EU, EV et EP

Aménagement d'un laboratoire myologie et mise en conformité technique du bâtiment

105, boulevard de l'hôpital
75013 Paris

MAITRE D'OUVRAGE		MAITRE D'OEUVRE			
		 B.E.T. BEITHA SARL 60, avenue Clément Ader 59 118 Wambrechies Tel: 03.20.16.02.89 Email : beitha@beitha.fr			
 B.E.T. HEXA INGENIERIE 670, rue Jean Perrin 59 500 Douai Tel: 03.27.97.42.88 Email : construction@hexa-ingenierie.com		 Form'a Architectes 75, Rue Carnot 62 500 Saint-Omer Tel: 03.21.88.03.68 Email : forma.architectes@free.fr			
<p>Sorbonne Université Direction Patrimoine et Logistique 18 rue de la Sorbonne, 75005 Adresse postale : 1 rue Victor Cousin, 75230 Paris Cedex 5</p>					
PHASE	Plan - Dépose		DATE		
DCE	Etages R+1, R+2, R+3,R+4, R+5 et R+6		MARS 2025		
AFFAIRE	EMETTEUR	BATIMENT	NIVEAU	FORMAT	ECHELLE
22-014	BEITHA	105	R1,2,3,4,5,6	A1	1/200
INDICE	DESSINE PAR		LOT	N°PLAN	
B	B.BARBIER		02	CVC - PB 15	

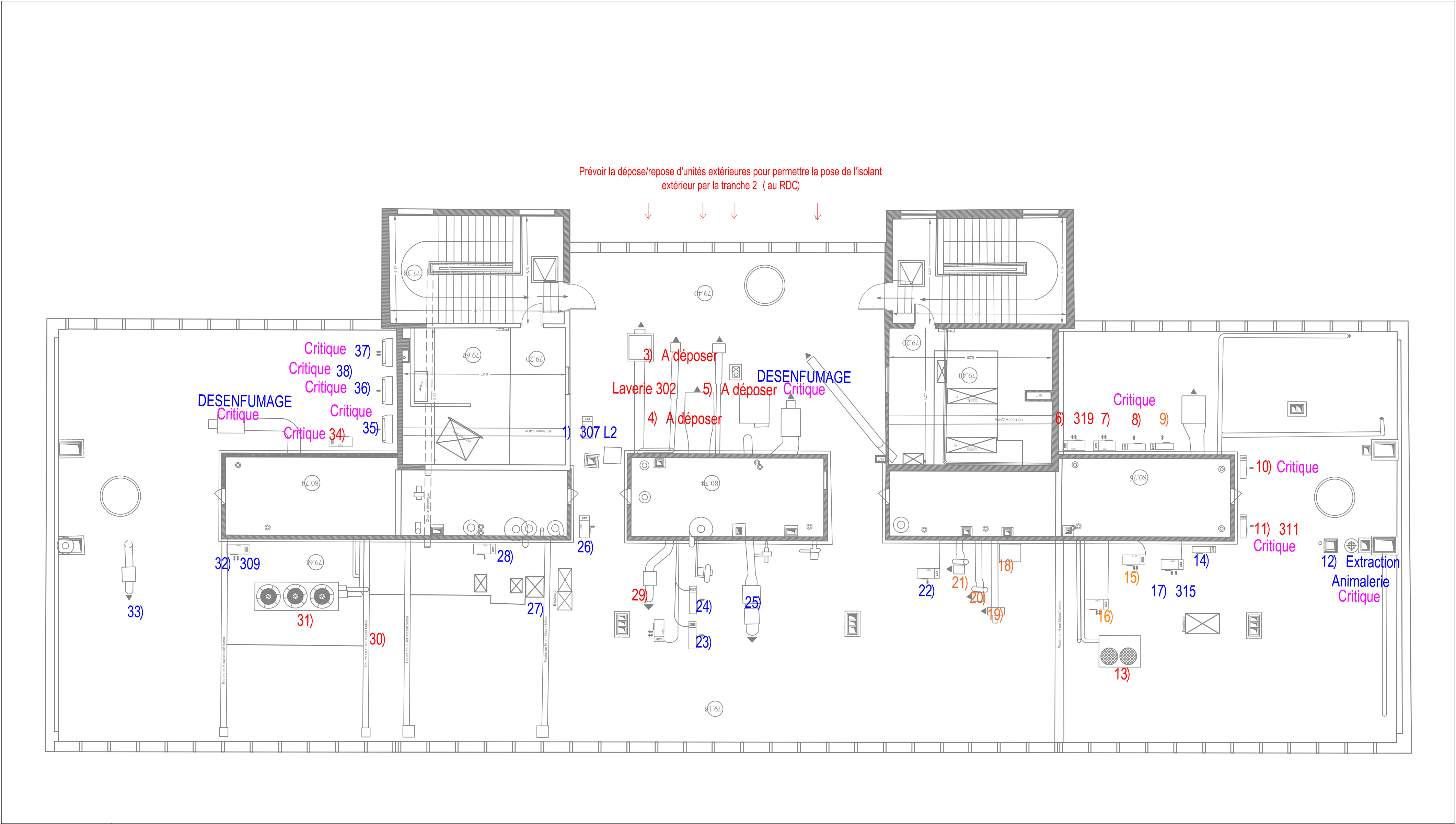

LEGENDE :

A déposer et à conserver : prévoir dépose et repose
Repose définitif sur toiture terrasse
Fourniture et pose de nouveaux supportage



A déposer et à évacuer

A déposer et à conserver : prévoir dépose et repose
Repose définitif sur toiture terrasse
Chiffrer en option le remplacement
Fourniture et pose de nouveaux supportage

Pour les équipements "critiques" prévoir pose provisoire sur l'édicule puis dans un second temps pose définitive sur toiture terrasse.

Si les équipements sont à déposer l'entreprise prévoira la fourniture et pose de nouveaux équipements (compris reprise des liaisons frigorigènes dégradés)

Aménagement d'un laboratoire myologie et mise en conformité technique du bâtiment
105, boulevard de l'hôpital
75013 Paris

MAITRE D'OUVRAGE				MAITRE D'OEUVRE	
<div><div>SORBONNE UNIVERSITÉ</div></div> <div>Sorbonne Université Direction Patrimoine et Logistique 18 rue de la Sorbonne, 75005 Adresse postale : 1 rue Victor Cousin, 75230 Paris Cedex 5</div>				<div><div>B.E.T. BEITHA SARL 60, avenue Clement Ader 59 118 Wambrechies Tel: 03.20.16.02.89 Email : beitha@beitha.fr</div></div> <div><div>B.E.T. HEXA INGENIERIE 670, rue Jean Perrin 59 500 Douai Tel: 03.27.97.42.88 Email : construction@hexa-ingenierie.com</div></div> <div><div>Architecte : Form'a Architectes 75, Rue Carnot 62 500 Saint-Omer Tel: 03 21 88 03 68 Email : forma.architectes@free.fr</div><div>FORMA</div></div>	
PHASE	Plan - Dépose Toiture terrasse			DATE	
DCE				MARS 2025	
AFFAIRE	EMETTEUR	BATIMENT	NIVEAU	FORMAT	ECHELLE
22-014	BEITHA	105	TOITURE	A1	1/200
INDICE	DESSINE PAR		LOT	N°PLAN	
A	B.BARBIER		02	CVC - PB 16	